新型コロナウイルス感染症支援策紹介

本人が直接申請する、休業支援金・給付金

切実な声が制度を動かす

- 新型コロナウイルスの影響で休業を余儀なくされた中小企業に勤める労働者で、今年４～９月分の休業手当をもらえなかった方。
- 正社員、契約社員、パートや学生アルバイトも。既に退職していても対象
- 休業前の一日当たり平均賃金の80%
- 個人が直接、国に申請（郵送。オンライン申請は準備中）
- 申請には原則、会社の休業証明が必要だが、なくても申請可能

問合せ　新型コロナウイルス感染症対応
休業支援金・給付金コールセンター
☎ 0120-221-276
月～金 8:30～20:00　土日祝 8:30～17:15

新型コロナウイルス感染症対応従事者慰労金交付

5万円～20万円

医療従事者、福祉現場の皆様に感謝

- 対象は医療現場、福祉介護・障害福祉施設の方々です。保育所をはじめとする子どもと向き合う現場の方々にも、同様の制度を創設することを、引き続き国に求めて参ります。
- 申請の主体は事業主ですが、状況によって個人も可能

介護　障害福祉　医療

問合せ　コールセンター
☎ 0120-510-441（または 048-824-2111）
平日 9:00～17:30

妊娠中の女性労働者向け 有給の休暇制度

山川は国会で、母性保護の対策の重要性を継続して訴えてきました。それがみのり、会社が母性の健康管理のために有給休暇を５日以上認めた場合に、会社に対して一人当たり25万円～100万円の助成をする制度が創設されました。

問合せ　埼玉労働局雇用環境・均等部室
☎ 048-600-6210　平日 8:30～17:15

未払賃金立替払い制度

企業が事実上倒産し、賃金が支払われないまま退職された方に対し、未払賃金の一部を国が事業主に代わって支払います。

問合せ
春日部労働基準監督署
☎ 048-735-5226
平日 8:30～17:15

労働者健康安全機構
☎ 044-431-8663
平日 9:15～17:00

お困りごとは山川ゆりこ事務所までお気軽にご相談下さい！

情報の連絡先にアクセスできない、相談先が分からない等もお電話下さい

山川ゆりこ事務所 ☎ 048-927-0131　FAX 048-927-0353
〒340-0012 埼玉県草加市神明1-2-29　✉ info@yamakawa-yuriko.jp

郵便はがき

3438790

埼玉県草加市
新栄町1－124－7
相模谷郵便局留
山川百合子
後援会連絡所
行

料金受取人払郵便
越谷局承認
3634
差出有効期間
2022年8月
16日まで
（切手不要）

●ご意見・ご質問 ※その他、山川ゆりこに何でもお聞かせください。

お名前　　TEL：

このはがきは切手を貼らずに投函するか、ファクスで送信してください。
FAX：048(927)0353

投票率10%アップをめざす 全国一斉　署名活動

「私の声」をとどけ隊

衆議院選挙の投票率は全国で53%。
越谷では48%です。
「政治への不信や失望により、投票所から遠ざかった方々に、今一度、民主主義を守る闘いの共同戦線に戻っていただきたい」との思いで、仲間と共に全国で署名運動を展開しています。
あなたの一筆が大きな力になります。ご賛同いただける方には、どうぞご協力を頂けますよう、よろしくお願いします。

オンライン署名はこちらから！
https://yamakawa-yuriko.jp/10up/

ご協力頂ける方は、是非、右のハガキに記入し、郵送かファックスでお送りください。

Topics　タクシーの\初乗り500円/が実現

山川ゆりこが、免許証を返納された方の声をかたちに提案！
今年2月に初乗り料金が改定され、ワンコインとなりました。
人生の大先輩、小さなお子さまをお連れの方々が外出しやすい「だれもが大切にされるまち」をつくります。

<討議資料>

きりとり

あなたの声を聞かせてください

1. あてはまる項目に☑を入れてください。
- □ 生活に不安があり相談したい
- □ 休業補償・手当の情報がほしい
- □ 未払金の立替情報がほしい
- □ 慰労金がもらえるのか知りたい
- □ 勤め先に相談できず困っていることがある
- □ その他 [　　]
- □ 給付金や支援金などの申請手続きで困っている
- □ 給付金の申請をしたが、振り込まれていない

2. **投票率10%アップをめざす国民運動** に
- □ 賛同する　　□ 賛同しない

3. ボランティア参加を頂ける皆様へ
- □ 自宅や会社にポスターを貼ってもよい
- □ 運転の手伝いをしたい
- □ ポスティング・封詰め・あて名書きなど
- □ 友人・知人を紹介したい
- □ 会報をおくってほしい

下記QRコードからもご回答・ご意見サイトへアクセス頂けます

お名前

〒
ご住所

TEL：
FAX：
E-mail：

年齢層　　歳代
※よろしければご記入下さい

※ご記入事項は個人情報保護法を遵守し、適正に管理いたします。

このはがきは切手を貼らずに投函するか、ファクスで送信して下さい。

FAX：０４８（９２７）０３５３

保存版　お役立ちダイヤル情報

新型コロナウィルスの症状・その他	ご自身のかかりつけ医 記入欄 ☎	越谷保健所 ☎ 048-973-7530 (平日8:30~17:15)	県民サポートセンター ☎ 0570-783-770 (24時間)
経済的な困りごと（コロナ関連も）	生活自立相談「よりそい」 ☎ 048-963-9212 (平日 9:00~17:00)		
救急電話相談	☎ #7119 (048-824-4199) (24時間)		
子どもの救急	医師の応急診察（越谷市夜間急患診療所で夜間） ☎ 048-960-1000 (毎日 19:30~22:30)	子ども医療電話相談 ☎ ＃8000 (24時間)	
子育て相談	越谷市子育て支援総合窓口　☎ 048-963-9165 (平日 8:30~17:15)		
消費者トラブル	越谷市立消費生活センター ☎ 048-965-8886 (平日 9:30~12:00, 13:00~15:30)	コロナ関連給付金・助成金等 ☎ 0120-213-188 (平日 10:00~16:00)	
DV相談	越谷市女性・DV相談支援センター ☎ 048-963-9176 (平日 10:00~12:00, 13:00~16:00)	☎ 048-970-7415 (水・金 17:00~20:00)	

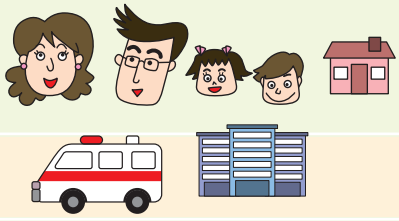

山川ゆりこチャンネル
下記QRコードより
愛する越谷 動画配信中！

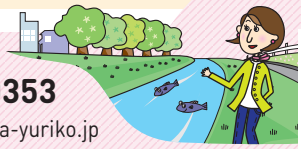

山川百合子公式サイト

皆様の声を聞かせて下さい！
山川ゆりこ事務所
☎ 048-927-0131　FAX 048-927-0353
〒340-0012 埼玉県草加市神明1-2-29　info@yamakawa-yuriko.jp